Sportive Mode & mehr!

by Bantlin

Angesagte Freizeit-Looks, schöne Genussmomente und tolle Aktivitäten für Ihren perfekten Sommer.

Lust auf Mode.
BANTLIN
DIE MODEWELT DER FRAU

Eck
Mode am Markt

Eiscafé Italia

Sulzburghof
...mit ♥ handgemacht

VfL LEKI
SPORTVEREINSZENTRUM

Lust auf Mode.
BANTLIN
SPORTIVE MÄNNERMODE

LIEBLINGSSTÜCK
Kleid
Gr. 34-42
139,95

Neue Ideen für Ihr ganz besonderes Einkaufserlebnis!

Das Modehaus Bantlin steht für eine riesige Auswahl an Mode für alle Anlässe – ob festliche Looks, Business- oder Freizeitmode. Die individuelle Beratung durch ein fachkundiges Team ist uns dabei besonders wichtig. In unserem Familienbetrieb ist bereits die dritte Generation am Start. So bleiben wir gleichzeitig der Tradition verbunden und sind immer offen für Neues.

Die Zusammenarbeit mit weiteren namhaften Kirchheimer Unternehmen ist das Ergebnis eines Ideenwettbewerbs für zeitgemäße Einkaufserlebniskonzepte des Landes Baden-Württemberg, bei dem wir zu den Preisträgern gehören. Entdecken Sie in diesem Magazin und vor Ort abwechslungsreiche Angebote in Sachen Mode, Genuss und Aktivitäten. Gemeinsam sorgen wir für Ihren perfekten Sommer!

Wir freuen uns auf Ihren Besuch!
Max, Ute und Karl Bantlin

GANG
Jeans
Gr. 25-32
129,95

Jetzt Imagevideo ansehen!

Einfach QR-Code scannen, online reinschauen auf www.bantlin.de oder hier klicken!

LIEBLINGSSTÜCK
Shirt
Gr. 34-42
89,95

COMMA
Jeansjacke
Gr. 34-44
99,99

MARC O'POLO
Mokassins
Gr. 38-41
99,95

MARC O'POLO
Bluse
Gr. 34-44
69,95

RAFFAELLO ROSSI
Hose
versch. Farben
Gr. 34-48
159,99

MARC O'POLO
Kleid
Gr. 34-42
99,95

MARC O'POLO
Sneaker
Gr. 37-42
je 99,95

MARC AUREL
Jacke
Gr. 34-42
169,95

Partnerfirma – Sportive Mode & mehr by Bantlin

Lust auf Mode.
BANTLIN
SPORTIVE MÄNNERMODE

Lässige Vielfalt für Männer

Seit dem Jahr 2009 können auch Männer bei Bantlin ihre Lieblingsstücke entdecken. In der Max-Eyth-Straße 36 trifft sich das „Who is Who" der Männermode: CASA MODA, CHASIN, BRAX, RAGWEAR, MARC O'POLO, PME JEANS und NEW ZEALAND sorgen für sportive Vielfalt und echten Spaß an Mode.

Entdecken Sie jetzt das große Angebot an aktuellen Sommertrends, die wir für Sie ausgesucht haben. Praktische Details und raffinierte Schnitte machen auch bei uns Männern Lust auf einen neuen Look.

Max-Eyth-Straße 36, 73230 Kirchheim/Teck
www.bantlin.de

MOS MOSH
Top
Gr. XS-L
119,99

Partnerfirma – Sportive Mode & mehr by Bantlin

Täglich frisches Eis aus eigener Herstellung

Ob Fruchteis aus frischem Obst und pürierten Früchten oder Milchspeiseeis aus regionaler Milch und Sahne – im Eiscafé Italia erwartet Sie original italienisches Eis aus eigener Herstellung … und das schmeckt man!

Neben den traditionellen Sorten finden Sie bei uns auch immer wieder neue Kreationen wie Baklava, Zitrone-Basilikum, Gorgonzola-Walnuss-Honig und viele mehr. Natürlich gibt es auch vegane, laktose- und glutenfreie Eissorten. Unsere Eisbecher-Kompositionen aus hausgemachtem italienischem Eis, frischen Früchten, Sahne, Saucen und Toppings werden Sie begeistern!

Rossmarkt 1, 73230 Kirchheim/Teck
www.eiscafeitalia.net

MOS MOSH
Hose
Gr. 34-40
149,99

MOS MOSH
Leinenbluse
Gr. S-XL
109,99

MOS MOSH
Leinenkleid
Gr. XS-L
159,99

ARMEDANGELS
Bluse
Gr. XS-L
89,90

GANG
Jeans
Gr. 26-32
119,95

ARMED-ANGELS
Rock
Gr. XS-L
89,90

ARMEDANGELS
Kleid
Gr. XS-L
99,90

Partnerfirma – Sportive Mode & mehr by Bantlin

Bademode für alle!

Diesen Sommer gibt es beim Thema Bademode ein alles bestimmendes Thema: Körpervielfalt. Aus einer Vielzahl an raffinierten Silhouetten findet man bei uns für jede Figur, jeden Typ und jeden Geschmack den passenden Wohlfühl-Look. Ein besonders breites Spektrum an unterschiedlichsten Schnitten bietet zum Beispiel die Kollektion von Lascana. Daneben gibt es in unserer Wäscheabteilung im UG eine große Auswahl an Damen-Bademoden weiterer namhafter Hersteller – von Gr. 34 bis 46 und in Cups von A bis F – sowie für Kids und Teens. Für Männer halten wir im OG ein sportives Sortiment an Badeshorts und -hosen bereit.

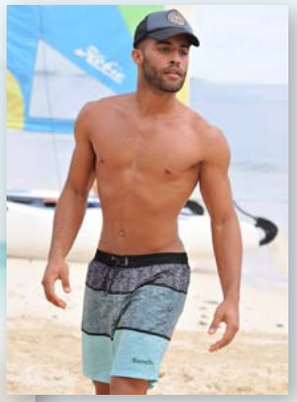

Marktstraße 21-23, 73230 Kirchheim/Teck
www.eck-mode.de

Eck
Mode am Markt

RABE
Kleid
Gr. 42-50
129,99

RABE
Bluse
Gr. 40-48
89,99

RABE
Shirt
Gr. 38-48
59,99

MARC O'POLO
Mokassins
Gr. 38-41
99,95

STEHMANN
Hose
Gr. 38-46
59,95

Partnerfirma – Sportive Mode & mehr by Bantlin

Kulinarische Vielfalt aus der Region

Der Sulzburghof mit Hofladen, Café und großer Terrasse liegt inmitten von Streuobstwiesen in Unterlenningen. Bei der hofeigenen Produktion von Backwaren, Kuchen, Torten, Pralinen, Eis, Gsälz, Schokoladen, Sirup und vielem mehr verzichten wir auf sämtliche Zusatz- und Konservierungsstoffe. Unter dem Motto „FEIERN – SPEISEN – TAGEN" finden in unserem Hofstüble bis zu 60 Personen Platz. Unser Stadtcafé liegt zentral in Kirchheim und lädt dazu ein, das Treiben der Stadt bei Kaffee und Kuchen zu genießen. Ein täglich wechselnder Mittagstisch sowie Einkaufsmöglichkeiten in der Hofladen-Ecke ergänzen das vielseitige Angebot.

Sulzburghof
...mit ♥ handgemacht

Max-Leuze-Straße 10-16, 73252 Lenningen
Max-Eyth-Straße 20, 73230 Kirchheim/Teck
www.sulzburghof.de

SOYACONCEPT
Bluse
Gr. XS-L
32,99

SOYACONCEPT
Hose
Gr. XS-XL
49,99

Partnerfirma – Sportive Mode & mehr by Bantlin

Trainieren in Vereins-Atmosphäre

Wir machen Sie fit – mit einem individuellen Trainingsplan, den unsere Trainerinnen und Trainer mit Ihnen gemeinsam auf unserer vielseitigen Gerätefläche ausarbeiten. Dabei legen wir Wert auf eine umfassende und freundliche Betreuung. Wählen Sie zusätzlich aus einem abwechslungsreichen Kursprogramm mit über 50 Kursen Ihre persönlichen Kursfavoriten. Ihren Besuch bei uns können Sie in unserem schönen Wellnessbereich mit zwei Saunen gemütlich ausklingen lassen – oder Sie treffen sich in unserem ansprechenden Bistrobereich mit Freundinnen und Freunden. Kommen Sie vorbei und überzeugen Sie sich selbst oder vereinbaren Sie direkt ein kostenloses Probetraining unter 07021/8609069 oder svz@vfl-kirchheim.de.

Jesinger Straße 105, 73230 Kirchheim/Teck
www.svz-kirchheim.de

VfL LEKI
SPORTVEREINSZENTRUM

SOYACONCEPT
Jersey-Culotte
Gr. XS-XL
je 39,99

MARC O'POLO
Pantolette
Gr. 37-41
je 69,95

SOYACONCEPT
Kleid
Gr. XS-XL
69,99

KEY LARGO
T-Shirt
Gr. XS-XL
je 35,99

KEY LARGO
T-Shirt
Gr. XS-XL
39,99

BUENAVISTA
Shorts
Gr. XS-L
je 49,99

MARC O'POLO
Sneaker
Gr. 37-42
je 99,95

Jetzt Imagevideo ansehen!

Erfahren Sie mehr über die teilnehmenden Firmen aus Kirchheim in unserem neuen Imagevideo!

Einfach QR-Code scannen, online reinschauen auf www.bantlin.de oder hier klicken!

Sportive Mode & mehr!

by Bantlin

1. **Bantlin – Die Modewelt der Frau** Max-Eyth-Straße 4-6
2. **Bantlin – Sportive Männermode** Max-Eyth-Straße 36
3. **Eck am Markt** Marktstraße 21-23
4. **Eiscafé Italia** Rossmarkt 1
5. **VfL Sportvereinszentrum** Jesinger Straße 105
6. **Hof Café Sulzburghof** Max-Eyth-Straße 20 und **Sulzburghof** Max-Leuze-Straße 10-16 in Lenningen

Lust auf Mode.
BANTLIN
SPORTIVE MÄNNERMODE

Eiscafé Italia

Sulzburghof
...mit ♥ handgemacht

Eck
Mode am Markt

VfL LEKI
SPORTVEREINSZENTRUM

Lust auf Mode.
BANTLIN
DIE MODEWELT DER FRAU

Max-Eyth-Straße 4-6, 73230 Kirchheim unter Teck
Öffnungszeiten: Mo. bis Fr. 10 bis 18 Uhr, Sa. 9 bis 15 Uhr
www.bantlin.de

Baden-Württemberg
MINISTERIUM FÜR WIRTSCHAFT, ARBEIT UND TOURISMUS

Gefördert durch das Ministerium für Wirtschaft, Arbeit und Tourismus Baden-Württemberg